



臺北市立明倫高級中學

校務報告

114學年度第一學期學校日

校長 洪金英



(提供照片由AI生成)

電話: (02)25961567

傳真: (02)25850297

大綱 OUTLINES

01

師生各項優良表現

02

整體辦學說明

03

校園安全設備設施

04

其他





師生榮譽榜



整體團隊榮譽

- 2022臺北市優質學校行政管理優質獎，2023全國金安獎，2025臺北市優質學校學生學習優質獎



國際性比賽獲獎

- 2024世界籃球錦標賽冠軍，世界中學生運動會擊劍冠軍，世界盃滑輪溜冰賽亞軍
- 2024Globe國際網路科展4星級徽章(英文發表)



全國性比賽獲獎

- 體育運動類：籃球、滑輪溜冰、擊劍、分齡游泳賽、空手道形均有獲得冠軍
- 閱讀心得：特優15件、優等33件、甲等22件；小論文：甲等7件
- 美術類：優選1件、甲等7件
- 語文類：本土語文客家語字音字形特優、
- 科技類：全國資安女捷思第2名、第3名、金融知識奧林匹亞競賽第三名、醫療科技大賽佳作



全市性比賽獲獎

- 男籃第3、女排第4、棒球第1、民俗體育扯鈴冠軍、地球科學能力競賽佳作、國語文演說朗讀佳作、科學展覽佳作暨鄉土教材獎



教師個人或團隊



2025臺北市行動研究

- 陳綠葳、劉沛騏、徐順忻、陳佩妍老師行動研究論文發表類佳作獎

臺北市114年度特殊優良教師評選

- 林銘宗老師獲選為臺北市優良教師

臺北市114年優良特殊教育人員評選

- 周曉暉老師獲選為臺北市普通班導師類銅質獎

臺北市114年度採購暨財管人員評選

- 總務處團隊榮獲金質獎

臺北市113學年度服務學習團隊評選

- 學務處扶少團團隊銅質獎

第四屆高中醫療科技創意競賽

- 表現優良學校 陳韻曲老師優良指導教師獎



本年度畢業生升學概況

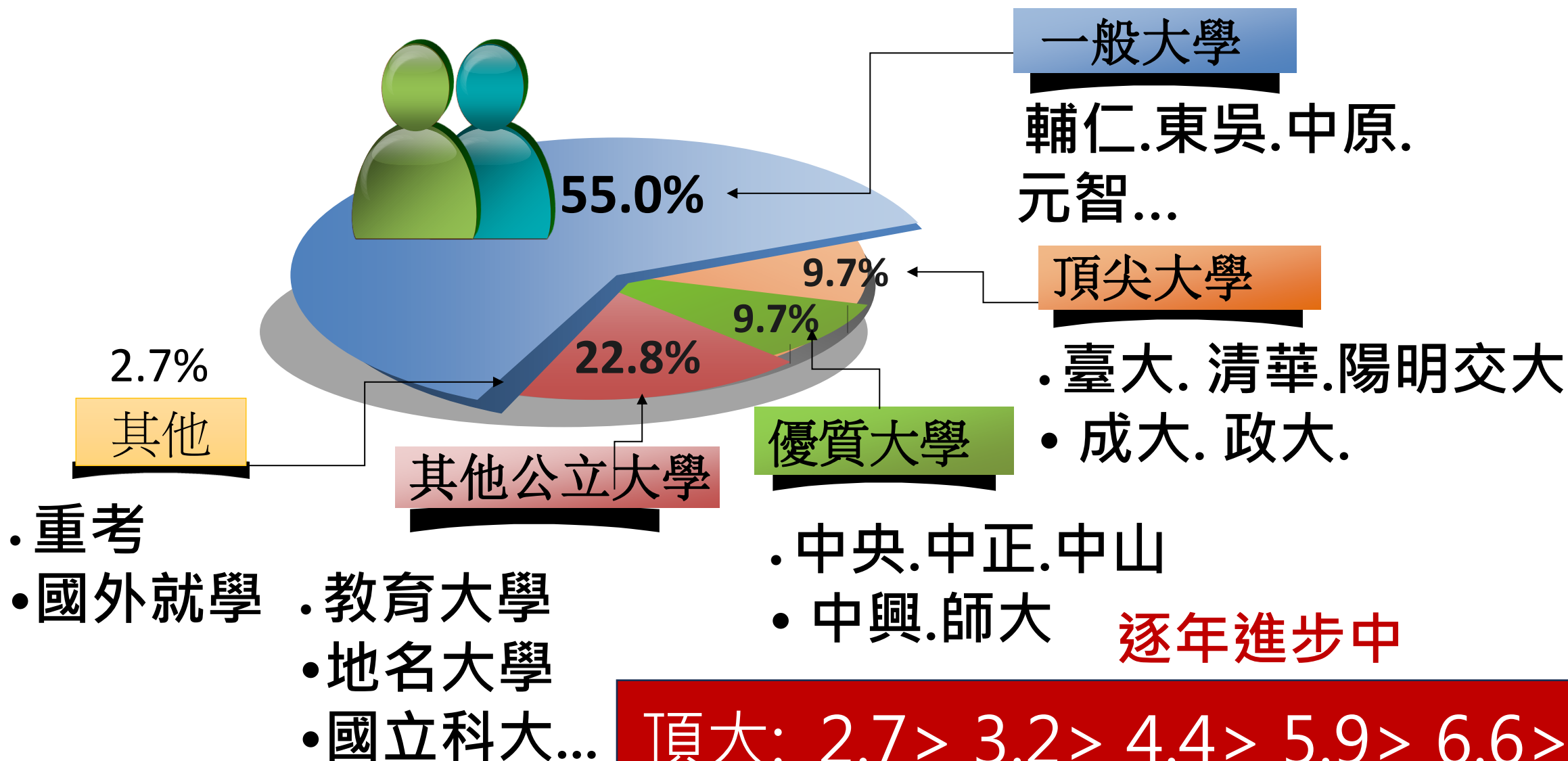

逐年進步中

頂大: 2.7 > 3.2 > 4.4 > 5.9 > 6.6 > 9.7

學生升大學各管道統計

學年度	111		112		113		114	
管道	人數	比例	人數	比例	人數	比例	人數	比例
繁星推薦	65	11.44%	52	9.98%	44	8.45%	61	11.64%
個人申請	319	56.16%	236	45.30%	252	48.37%	251	47.90%
考試分發	133	23.42%	193	37.04%	176	33.78%	161	30.73%
科大申請	14	2.46%	10	1.92%	17	3.26%	10	1.91%
特殊選才	3	0.53%	6	1.15%	6	1.15%	4	0.76%
國外獨招	3	0.53%	2	0.38%	4	0.77%	7	1.34%
國內獨招	14	2.46%	12	2.30%	9	1.73%	8	1.53%
軍警	1	0.18%	3	0.58%	3	0.58%	4	0.76%
進修部	0	0%			1	0.19%	0	0
身障特考							3	0.57%
體優甄審							3	0.57%
合計	552	97.18%	514	98.66%	512	98.27%	512	97.71%
總數	568		521		521		524	

更多優良事蹟、榮譽榜Honors

認識明倫 ▾

行政單位 ▾

親師生網 ▾

活動專區 ▾

e化服務 ▾

English Site ▾

狂賀!



本校洪莉翔同學
榮獲「2024年世界中學生運動會」
擊劍銳劍組-金牌
全校師生共同慶賀!!!

國立成功大學*3位、國立政治大學*1位...等共61位同學。

校園資訊公告

輸入標題、關鍵字後按下Enter查詢

發布單位: 全部

重要活動與訊息

同學必看

營隊.競賽

教師研習

一般公告

榮譽榜

防疫公告

標題	單位	日期
114學年度 分科測驗 榜單	教務處	2025/08/13
恭喜!!臺北市公共事務營隊 - 『毛起來』參與營隊提案競賽獲得團體獎名單	輔導室	2025/08/05
★賀!!!本校參加「臺北市113年度績優工程與勞務採購及財管教育行政人員選拔」團體組榮獲金質獎、個人組林銘宗主任榮獲優質獎!	總務處	2025/06/23
★賀★ 本校114學年度 四技個人申請入學榜單!!!	教務處	2025/06/18

資訊檢索

輸入搜尋關鍵字

搜尋

熱門關鍵字: 行事曆 | 課表 | 社團 | 選社 | 學生學習專區

優質學校專區

升學專區

學校日專區

教育儲蓄戶

獎助學金專區

教育品質保證專區

超棒的!



大綱 OUTLINES

01

師生各項優良表現

02

辦學概況說明

03

校園安全設備設施

04

其他



本學年度各年級人數概況

	美術班	普通班群	一班群	二班群	三班群	四班群
高一	22 (101)	508				
高二	24 (201)		59 (202.203. 204)	137 (202.204. 205..206. 207)	187 (208..209. 210..211.212)	126 (212.213.214 .215)
高三	24 (301)		86 (302.303.304)	125 (302.305. 306.307)	153 (308.309.310. 311.312)	140 (312.313.314. 315)
合計	70		145	262	340	266

理組班群多於文組班群

明倫高中校本課程架構



學校
願景

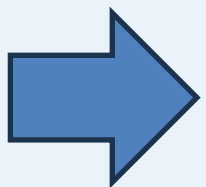

學生
圖像

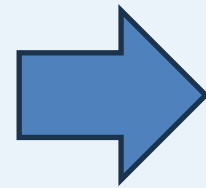

核心
能力

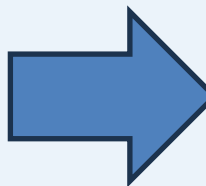

因應
策略

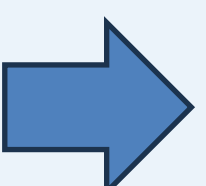

對應
校本
課程

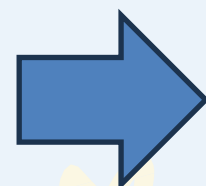

打造幸福的學習型校園



培育樂德樂學樂善的世界公民



學習力、閱讀力、創造力、思考力、表達力、品格力



多元課程
探索優勢



優勢能力
強化發展



生命體驗
品格深耕

部定必修

彈性自主

彈性特色

多元選修

校訂必修

彈性增廣

部定加深加廣

彈性自主

多元選修

假期活動

團體活動

多元選修

彈性特色

假期活動

優勢亮點課程～國際競爭力的培養

以聯合國SDG17項永續發展目標融入教學

高一本土語、高二三班班外師、週週英聽全英語教學

部分領域雙語教學、日本姊妹校交流活動

美術班、臺加班、AI與半導體課程學習

自主學習與校訂必修課程



學生學習歷程檔案

高中階段學習紀錄

四大蒐集項目

基本資料
學生學籍資料
(含幹部紀錄)

學校負責登錄

課程學習成果
修習科目(具學分數)之
作業作品與書面報告

學生負責上傳

修課紀錄
修習科目學分數和
學業成績、課程諮詢紀錄

學校負責登錄

多元表現
彈性學習時間、團體活動時間
及其他表現

學生負責上傳

自主學習計畫執行成果

學生學習歷程檔案

學生學習歷程檔案專區：首頁>行政單位>教務處>註冊組>學習歷程檔案專區>網站連結>臺北市學生學習歷程檔案系統>登入(以臺北市單一身分驗證LDAP登入)

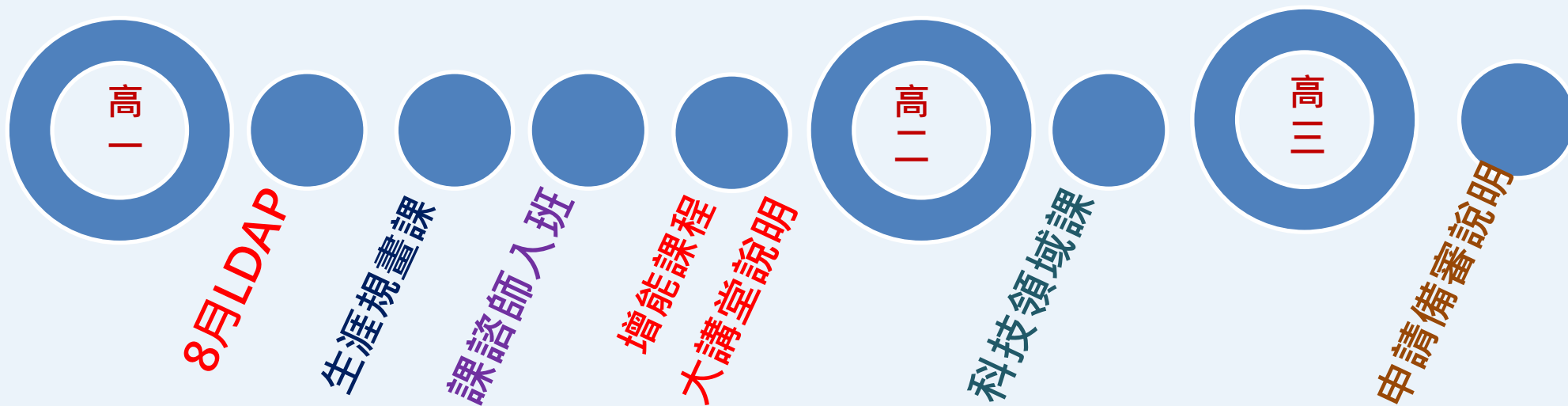

114學年度學校重點

國際教育與國際(雙語)課程

- 校定必修, 彈性學習, 多元選修...各科課程融入
- 日語、韓語...等第外語初階及大學AP課程
- 部分領域雙語教學, 外師全英語授課
- 博雅盟臺加雙聯課程與國外大學

爭取經費優化學校設施環境

- 教室課桌椅改善、各項設備設施改善或優化
- 司令台上方及依仁與志道樓聯通道漏水
- 多元學習空間的改善

數位學習與新興科技(AI)

- 數位學習精進方案(A1, A2, A3...)
- 學校網路優化
- 臺北市新興科技學程半導體計畫

友善校園社會情緒學習

- 鼓勵不同領域社群間合作促進知識交流共享
- 支持老師提供不同學習資源: 線上實體、國內國外實地考察、探究實作等
- 更多的自我覺察與人際互動

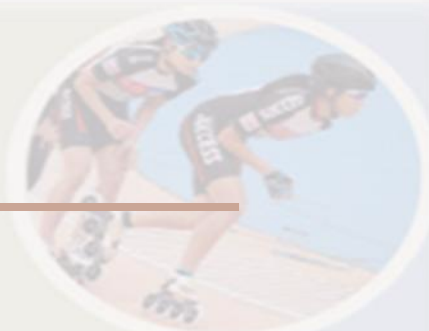
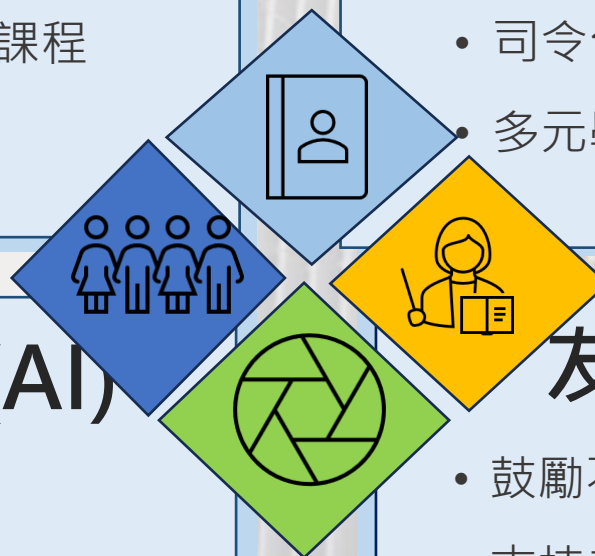

大綱 OUTLINES

01

師生各項優良表現

02

整體辦學說明

03

校園安全設備設施

04

其他

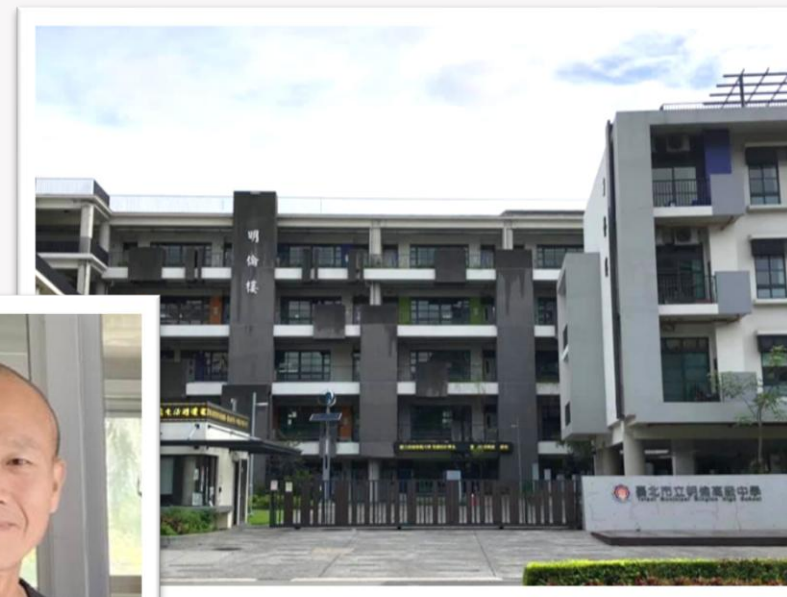

校園安全設備設施

1 校園門禁安全管制

2 校園無障礙友善設施

3 校園防墜防護設施

4 校園死角防護設施

5 校園消防建物安全檢測

6 校園各項防災演練

7 學生多元學習空間

校園安全設備設施

1

校園門禁安全管制



時間		管制情形		注意事項
星期一 — 星期五	07:10	機械保全解除		無技工或人力保 值勤時間，無法解 保全設定及開門 生請勿返校。
	07:10 — 11:00	技工 值勤	■ 07:10 開啟校園，師生入校	
	11:00 — 21:00	人力 保全 值勤	■ 17:30 關閉大樓鐵門，請勿於教室逗留 ■ 18:00 關閉教學區， <u>非晚自習學生</u> 須離校 ■ 20:50 前 <u>晚自習學生</u> 須離校 ■ 21:00 關閉校園	
	21:00	機械保全設定		
星期六 — 星期日	08:00 — 16:00	人力保全值勤		
	全日	機械保全設定		
國定 假日	全日	人力保全不值勤		
		機械保全設定		



校園安全設備設施

2

校園無障礙友善設施

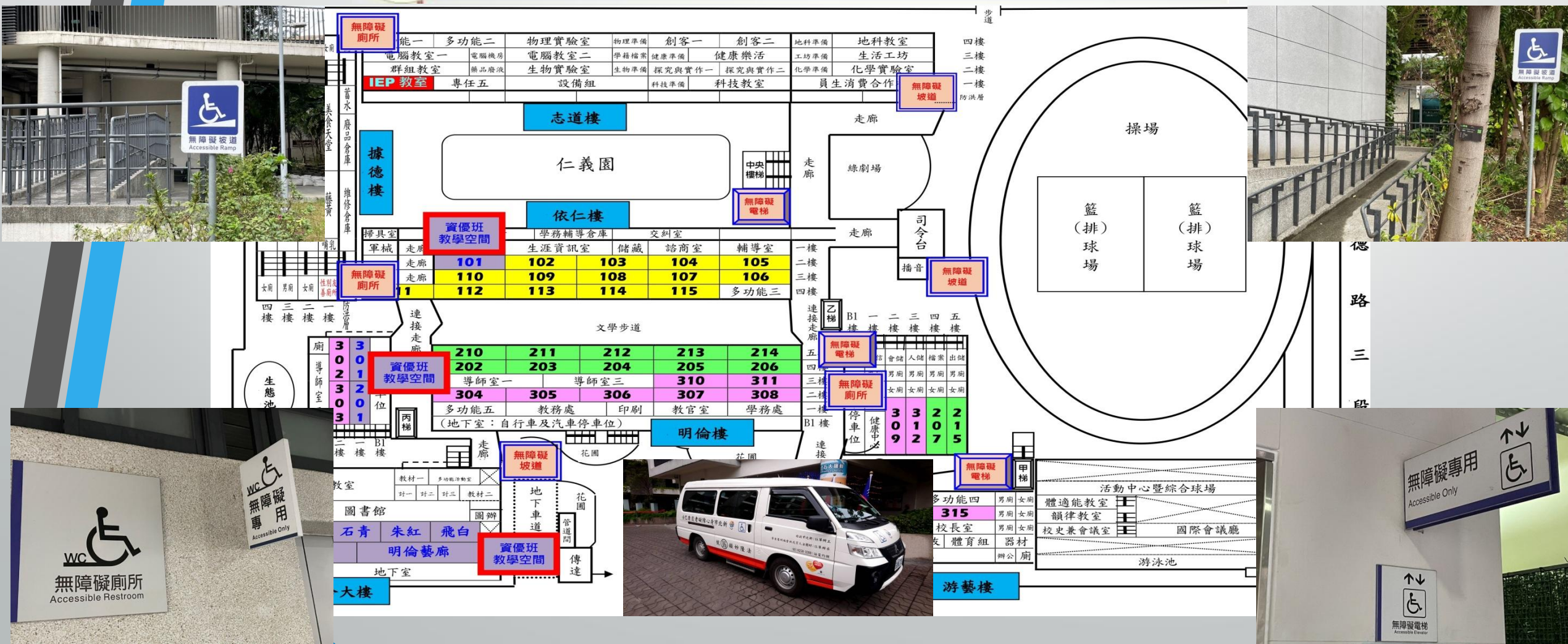

校園安全設備設施

3

校園防墜防護設施

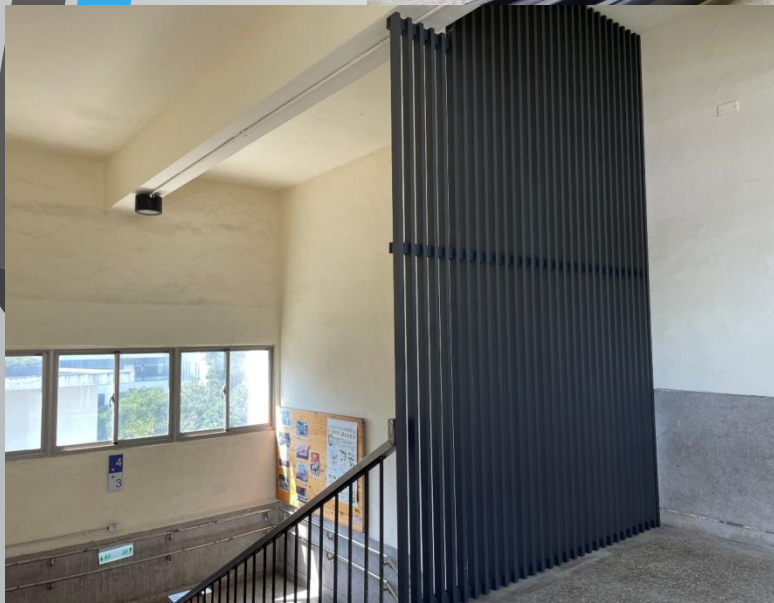
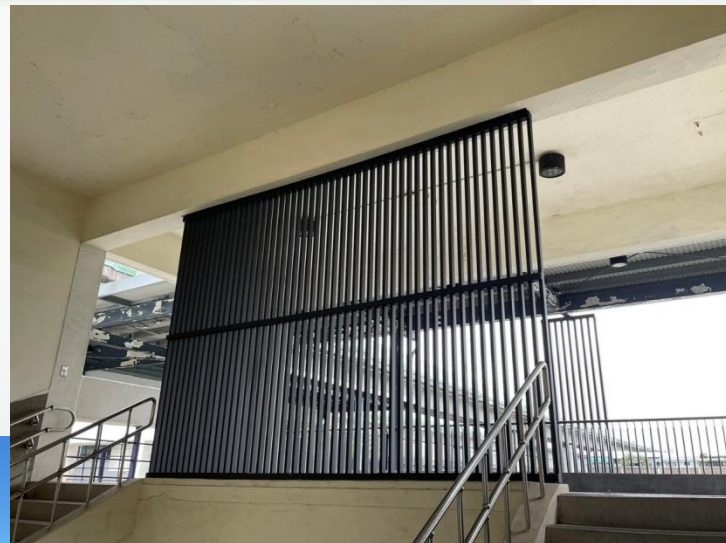
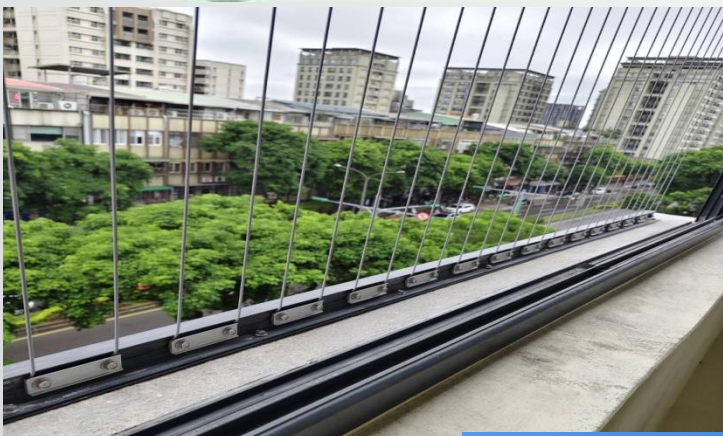

校園安全設備設施

4

校園死角防護設施

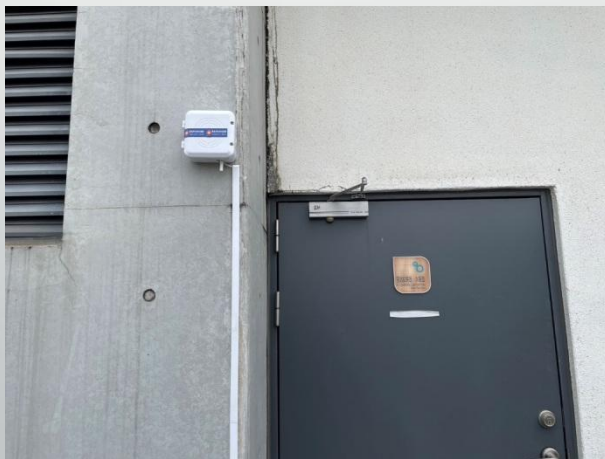
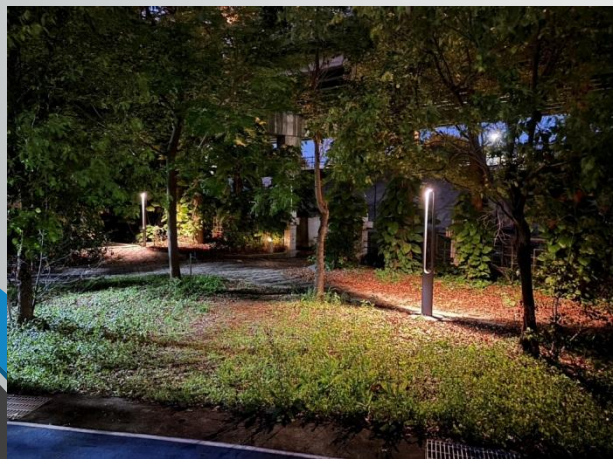

校園安全設備設施

5

校園消防建物安全檢測

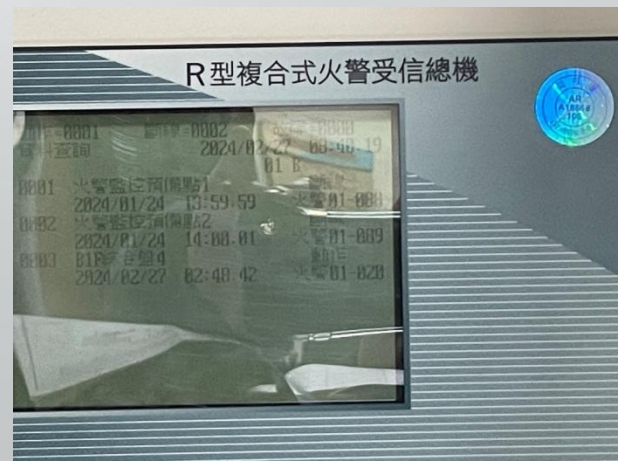
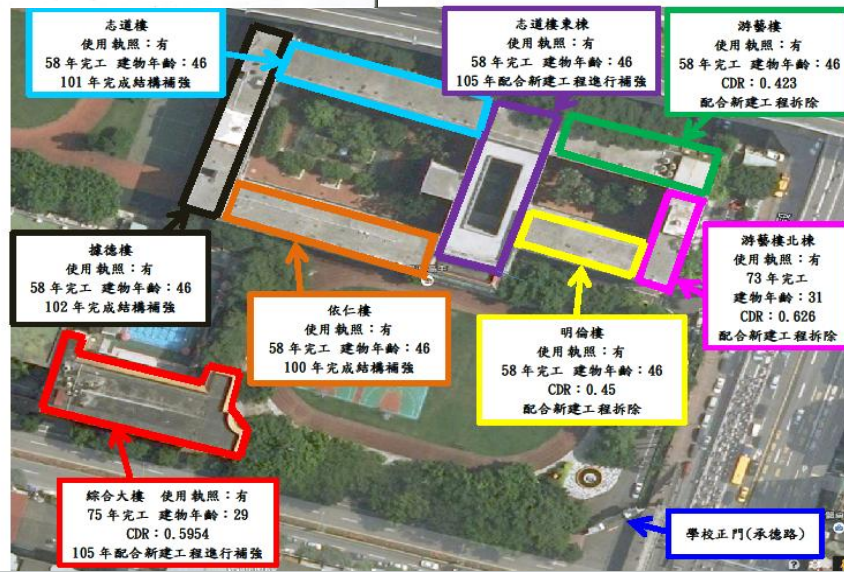

校園安全設備設施

6

校園各項防災演練



校園安全設備設施

7 學生多元學習空間



學生自習教室 (有大桌, 有獨立桌)

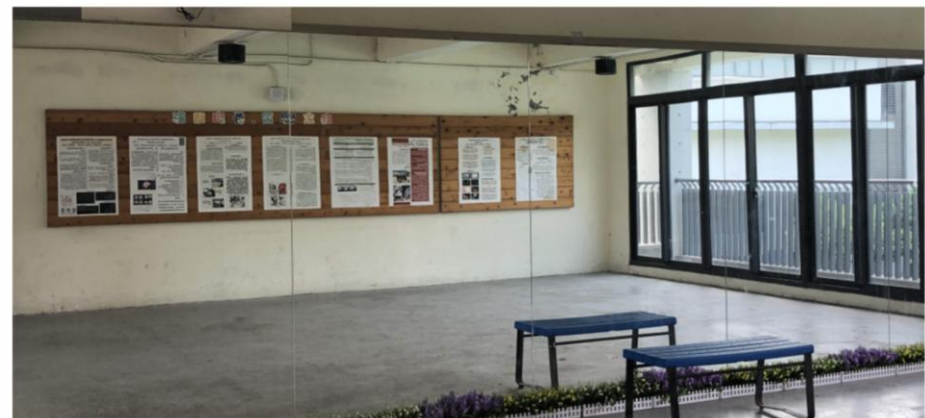

三樓大面鏡(學生表演 練舞使用)



高一教室外收放置物桌

校園優化-最近4年重要工程 (111&112)

111	依仁樓屋頂防水工程	2,644,000
	專科教室環境升級 3.0 計畫工程	1,119,000
	多功能大樓新建工程	749,801,149
112	志道樓東側外牆整修工程	1,218,602
	志道樓北面、綜合大樓左側暨學生社團活動空間及走廊地面整修工程	3,495,000
	據德樓廁所整修工程	8,212,377
	地下停車場改善工程	1,398,320
	地下停車場快速鐵捲門整修工程	120,000
	校園環境整修工程	753,500

校園優化-最近4年重要工程 (113)

113	綜合大樓屋頂漏水及頂樓自習教室天花板整修工程	4,211,000
	綜合大樓自習教室天花板補強工程	802,900
	全校教室改裝循環扇工程	931,470
	志道樓 1-4 樓北側及通道牆面防水防漏修繕工程	5,017,099
	藤黃教室空間活化工程	1,309,156
	游藝樓 5 樓露台圍欄加高防墜工程	139,500
	操場照明設備增設工程	200,000
	消防安全設備改善工程	93,000
	校園頂樓裝設警報器工程	13,200

校園優化-最近4年重要工程 (114)

114	教學大樓洗手台及走廊排水溝改善工程	2,000,000
	消防安全設備改善工程	235,575
	頂樓監視器工程	39,375
	校園死角感應照明設備改善工程	87,125
	垂直綠化計畫工程	80,000
	綜合球場設置隱形鐵窗防墜工程	72,000
	依仁樓通道及司令臺屋頂防水修繕工程	2,176,692
	地下停車場增設充電樁及防火毯工程	106,235
	游藝樓 4 樓圍欄加高防墜工程	110,000
	學生課桌椅更新計畫	1,200,000
	校園美感設計實踐計畫(申請中)	2,000,000
	校園安全環境設備(監視系統)改善工程(已申請 115)	812,000
	教學大樓走廊地坪暨女兒牆整修工程(已申請 115)	6,500,000
	教學大樓(據德樓與志道樓)洗手台及走廊排水溝改善工程(已申請 115)	3,000,000

大綱 OUTLINES

01

師生各項優良表現

02

整體辦學說明

03

校園安全設備設施

04

其他：結語



教務處召募晚自習家長義工

歡迎有意願幫忙維護自習秩序的家長一同加入～～



填寫表單，留下您的聯絡資料，讓明倫的學

<https://reurl.cc/XmknxE>

親職成長團體-父母親學園 成員招募中

微風中的呼喚，讓愛裡有感動、有信賴、有希望、有成長

～ 歡迎參加親職成長團體「父母親學園～I世代的親子關係」～

9月，嶄新的學期開始！不僅孩子們要迎接新的挑戰及新世代的資訊變化，父母們是否也有察覺變化也正悄悄地在您與孩子的關係中發生呢？要能與孩子攜手相伴度過這段求學之旅，或許第一步是先理解孩子是帶給關係的影響及契機！

這學期輔導室預計於 10/30 至 11/20 每週四下午 13:30—16:30（共計 4 次）舉辦親職成長團體。這一次的主題為：父母親學園～I世代的親子關係，由親子溝通專家沈金慧老師帶領分享與討論。內容將透過觀影擂台、閱讀影中人物在 I 世代中生命之間的碰撞，進而反觀影外的我們，是否能夠成為孩子們在新時代潮流中最堅實的港灣。希望透過團體彼此分享與鼓勵，讓每個參與的父母能在教養路上，找到安頓身心、補給能量的方式。讓我們一起閱讀電影，悅讀人生！

週次	日期	探討主題	週次	日期	探討主題
1	10/30	以家之名	3	11/13	親子之間
2	11/06	永不放棄	4	11/20	成長的力量

註：為有效維護團體品質、鼓勵參加成員為自我的學習負責，本次團體採取部份收費 250 元及保證金 250 元，共 500 元。全程參與者於團體結束時全數退回 250 元、請假 1 次內（含 1 次）退回 100 元，不便之處請見諒！若有相關問題，請聯絡曾老師(25961567#165)

明倫愛閱家長讀書會 成員招募中

想知道學校國文老師都推薦孩子閱讀什麼書嗎？孩子上了高中除了關心他的生活與課業，你們還有什麼共同的話題嗎？邀共讀，和孩子一起成長！

★時間：週二下午 1:30—3:30，每隔 2~3 週聚會 1 次，活動內容包戶外走讀。

★地點：本校圖書館

★閱讀主題：自我成長、心靈探索、親子溝通、食品安全、核能安境、族群融合、多元接納、生命體驗、數位時代、經典名著...等。

★聯絡人：黃主任(25961567#201)

☐ 參加「父母親學園~I世代的親子關係」(輔導室)

☐ 參加「明倫愛閱家長讀書會」(圖書館)

家長姓名：

孩子姓名：

就讀班級：

聯絡電話：

若您有意願參加，請於 9/19 (五) 前將本表繳交至輔導室統

冷氣基金樂捐帳戶

戶 名：臺北市立明倫高級中學生家長會

帳 號：8212-0000-1328-31

銀 行：台北富邦大同分行

(代號 012)

家長會費樂捐帳戶

戶 名：臺北市立明倫高級中學

學生家長會蕭嘉貞

帳 號：0598-940-170256

銀 行：玉山銀行民權分行

(代號 808)

明倫高中家長會邀請您加入明倫機動志工群組



邀請您加入明倫高中晚自習家長志工群組群組

<https://line.me/ti/g/8qalx-kJ9M>



認識明倫

優質學校專區

114-1學年度學校日暨親職教育座談會回饋問卷(點此連結)

學專區

交日專區

有儲蓄戶

學金專區

明倫高中教務處 學校日專區



親子綁定專區

- 親子綁定與智慧校園



公告訊息

輸入標題、關鍵字後按下Enter查詢

發布單位：全部



標題

單位

日期

114學年度學校日暨親職教育座談會手冊

教務處

2025/09/08

114學年度第1學期簡明行事曆

教務處

2025/09/09

< 1 >



教學規畫與評量獎懲

- 各科教學計畫與進度表
- 學習評量辦法及獎懲規定

感謝您的參與

THANKS FOR YOUR COMING
HAVE A NICE DAY!



學校日回饋問卷
請掃描填寫！感謝您！

